ԱՊԱԿԵ ԳԼՈԲՈՒՍ

Կոմիքս վերականգնվող
էներգիայի մասին

Նախագծի մասին

Այս կոմիքսը միտված է բարձրացնելու երիտասարդ սերնդի գիտելիքները այնպիսի խնդիրների վերաբերյալ, ինչպիսիք են էներգաարդյունավետության և վերականգնվող էներգիան, ինչպես նաև էներգիայի վատնման արդյունքում շրջակա միջավայրին և բնությանը հասցված վնասը:

Այն երեխաների համար հաճույքի և ոգեշնչման աղբյուր է, ինչպես նաև օգտակար գործիք, որը լի է վերականգնվող էներգիայի աղբյուրների վերաբերյալ խորհուրդներով և հնարքներով:

Կոմիքս վերականգնվող էներգիայի մասին

ԱՆՏԱՌԻ ՄՈՏ ԳՏՆՎՈՂ ՓՈՔՐԻԿ ՔԱՂԱՔՆ ԻՐ ՀԱՆԴԱՐՏ և ԽԱՂԱՂ ԿՅԱՆՔՆ Է ՎԱՐՈՒՄ:
ԱՌԱՋԻՆ ՀԱՅԱՑՔԻՑ, ԲՆԱԿԻՉՆԵՐԸ ՓՈՐՁՈՒՄ ԵՆ ԼԻՆԵԼ ԷՆԵՐԳԽՆԱՅՈՂ և ԱՋԱԿՑԵԼ ՄՈԼՈՐԱԿԻ ԱՊՔԻՆՄԱՆԸ:

Պատմության մասին

Չորս ընկերների և նրանց ընտանի գերմանամկան պատմությունը ընթերցողին տանում է մի աշխարհ, որտեղ միակ չարագործը անտեղյակությունն ու անվստահությունն է:

Մեր գլխավոր հերոսներին հաջողվում է ոչ միայն լուծել իրենց խոչընդոտները, այլև փոխել աշխարհը դեպի լավը գիտակցության և բարության տարածման պարզ արարքով:

ԱՅՆՈՒԱՄԵՆԱՅՆԻՎ, ՈՐՈՇ ԽՈՉԸՆԴՈՏՆԵՐԻՑ, ԿԱՐԾԵՍ, ԱՎԵԼԻ ԴԺՎԱՐ Է ԽՈՒՍԱՓԵԼ:

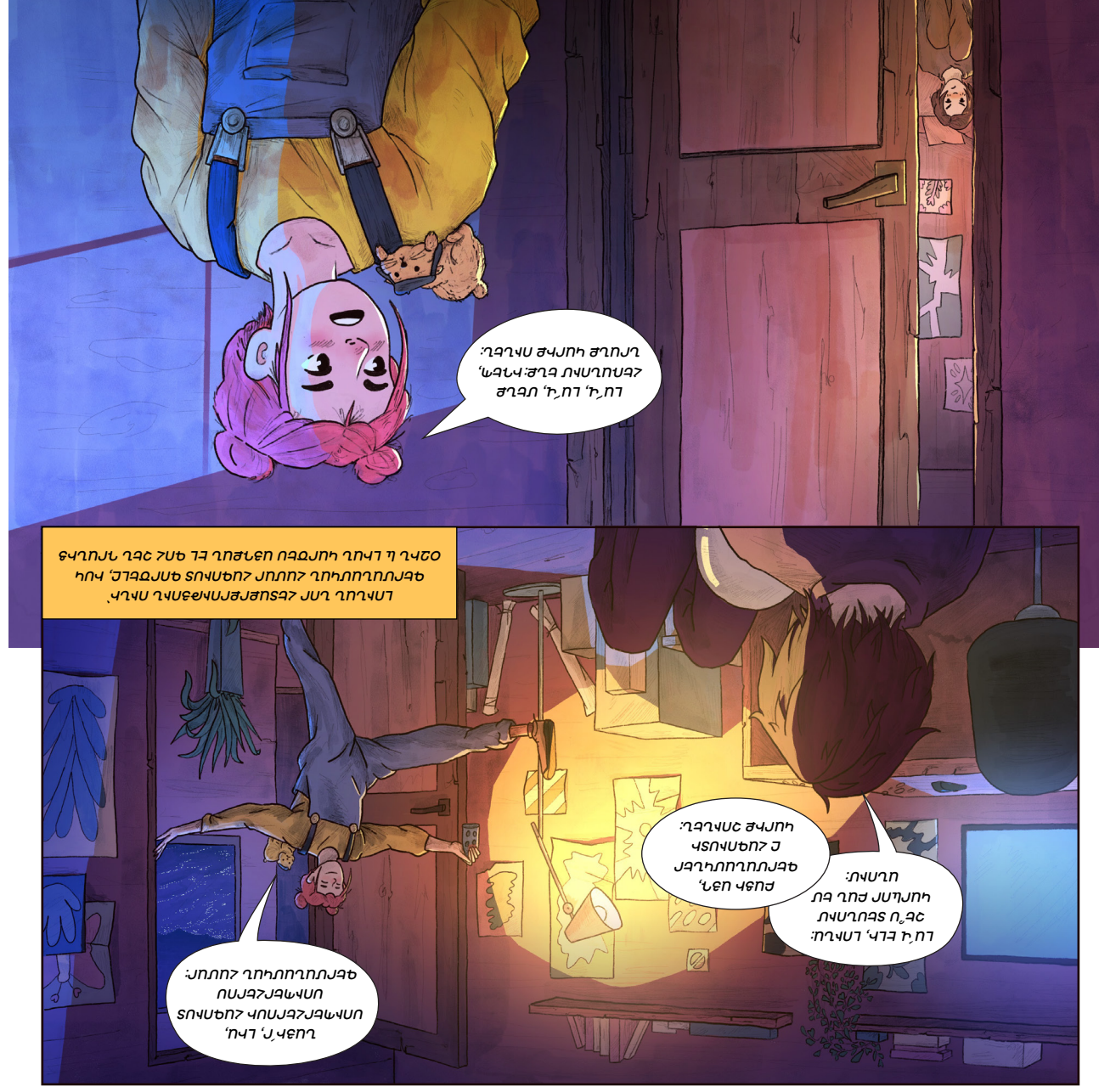

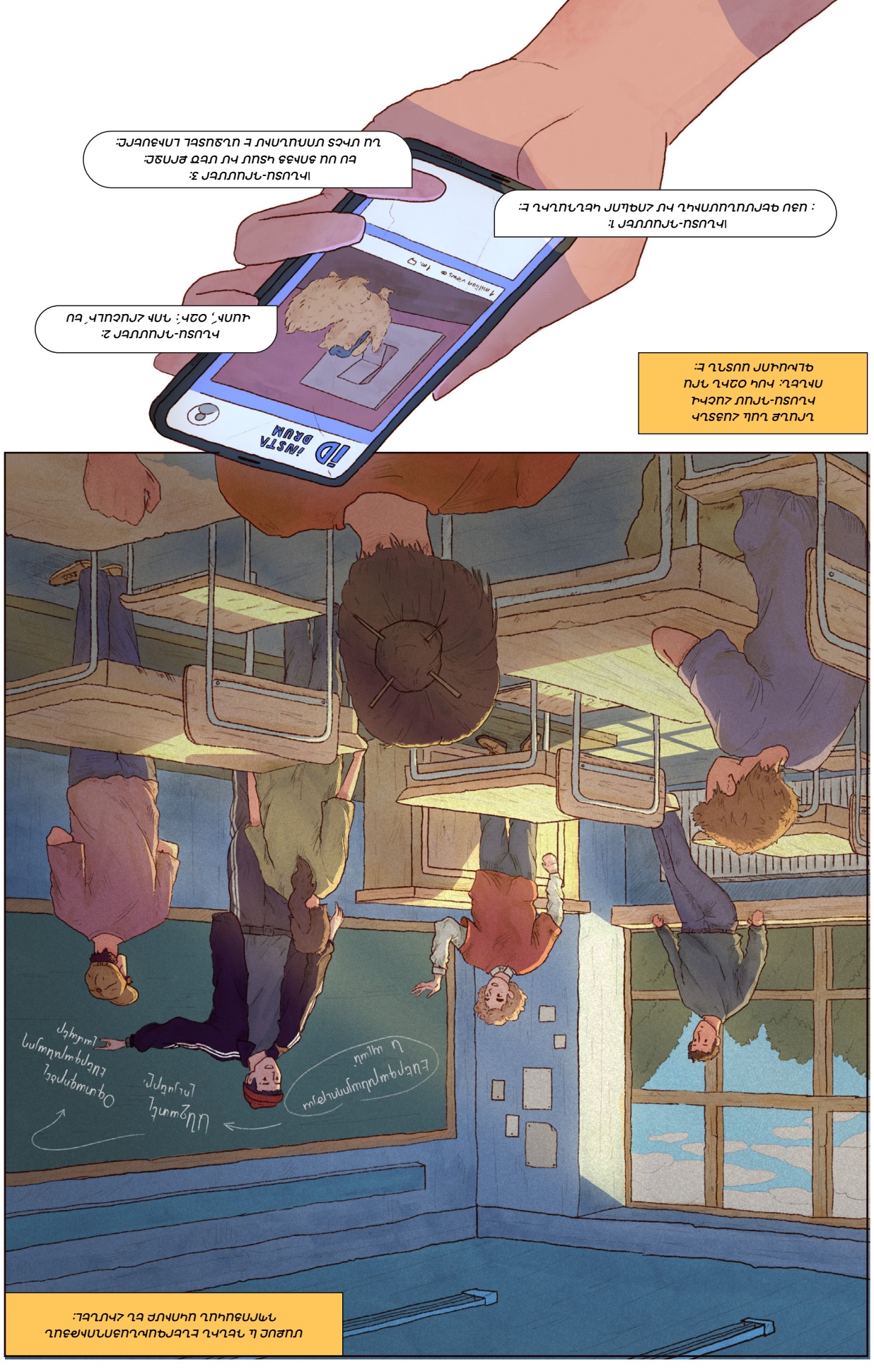

ԼԻԱՆ ՊԱՏՐԱՍՏՎՈՒՄ Է ՀԱՋՈՐԴ ԱՌԱՎՈՏՅԱՆ ԿԱՅԱՆԱԼԻՔ ԳԻՏՈՒԹՅԱՆ ՏՈՆԱՎԱՃԱՌԻՆ:

ՆՐԱ ՆՈՐ ԳՅՈՒՏԸ ԱՊԱԿԵ ԳԼՈԲՈՒՍ Է, ՈՐԸ, ՄԻԱՆԱԼՈՎ ԵՂԱՆԱԿԻ ՏԵՍՈՒԹՅԱՆ ՀԱՎԵԼՎԱԾԻՆ, ԱՐՏԱՅՈԼՈՒՄ Է ԴՐՍԻ ԵՂԱՆԱԿԸ:

ՆԱՅԻ՛Ր, ԼԻԱ, ՍՈՒՊԵՐՀԵՐՈՍԻ ՀԱԳՈՒՍՏ ՍՈՒՊԵՐՀԵՐՈՍ ԳԵՐՄԱՆԱՄԱԿԱՆ ՀԱՄԱՐ:

ԼԱ՛Վ ԷԼԻ, ԼՈՒՆԱ: ՉԵ՞Ս ՏԵՍՆՈՒՄ ԿԱՐԵՎՈՐ ԲԱՆ ԵՄ ԱՆՈՒՄ:

ԲԱՅԻ ԱՅԴ, ԳԵՐՄԱՆԱՄԱԿՆԵՐ Ը ՀԱԳՈՒՍՏԻ ԿԱՐԻՔ ՉՈՒՆԵՆ:

ԼՈՒՆԱՆ ՆՈՐ ՀԵՏԱՔՐՔՐՈՒԹՅՈՒՆ ՈՒՆԻ՝ ԳԵՐՄԱՆԱՄԱԿԱՆ ՀԱՄԱՐ ՀԱԳՈՒՍՏ ԳՈՐԾԵԼԸ, ԻՍԿ ՕԶԻՆ և ԼԻԱՆ ԿԱՐԾԵՍ ԱՅԴՔԱՆ ԷԼ ԳՈՀ ՉԵՆ ԴՐԱՆԻՑ

ԼԱ՛Վ, ԼԱ՛Վ, ՄԵՆՔ ՀԵՌԱՆՈՒՄ ԵՆՔ: ԻՆՉՊ, ՆՐԱՆՔ ԿԱՐԻՔ ՈՒՆԵՆ:

ՄԱՔՍԸ և ԴԵՆԻՆ ԷՆԵՐԳԱԽՆԱՅՈՂՈՒԹՅԱՆ ԴՊՐՈՑԱԿԱՆ ԱԿՈՒՄԲ ԵՆ ՀԻՄՆԵԼ:

ԷԼԵՐԳԱԽՆԱՅՈՂՈՒԹՅԱ Ն ՊԼԱՆ

ԱՆՁԱՏԵԼ ԼՈՒՅՍԵՐԸ,

ՕԳՏԱԳՈՐԾԵԼ ԷԼԵՐԳԱԽՆԱՅՈՂ ԼԱՄՓԵՐ

ՆՐԱՆՔ ՆԱԵՎ ՀԱՅՏՆԻ ԻՆՍՏԱ-ԴՐԱՄ ՀԱՇԻՎ ՈՒՆԵՆ: ԻՍԿ ՕԶԻՆ ԴՐԱ ԳԼԽԱՎՈՐ ԱՍՏՂՆ Է:

ԻՆՍՏԱ-ԴՐԱՄՄԵՐ 2:
ՎԱՈՒ՛, ՕԶԻ՛: ԴՈՒ ՀՐԱՇԱԼԻ՛Ք ԵՍ

ԻՆՍՏԱ-ԴՐԱՄՄԵՐ 1:
: ԱՅՍ ԳԵՐՄԱՆԱՄՈՒԿՆ ԻՄ ՀՈԳԵՎՈՐ ԿԵՆԴԱՆԻՆ Է:

ԻՆՍՏԱ-ԴՐԱՄՄԵՐ 3:
ԵՍ ՍԱ ՅՈՒՅՅ ԿՏԱՄ ԻՄ ՄԵԾ ՔՐՈՋԸ:
ՆԱ ՄԻՇՏ ՄՈՌԱՆՈՒՄ Է ԱՆՋԱՏԵԼ ԼՈՒՅՍԵՐԸ:

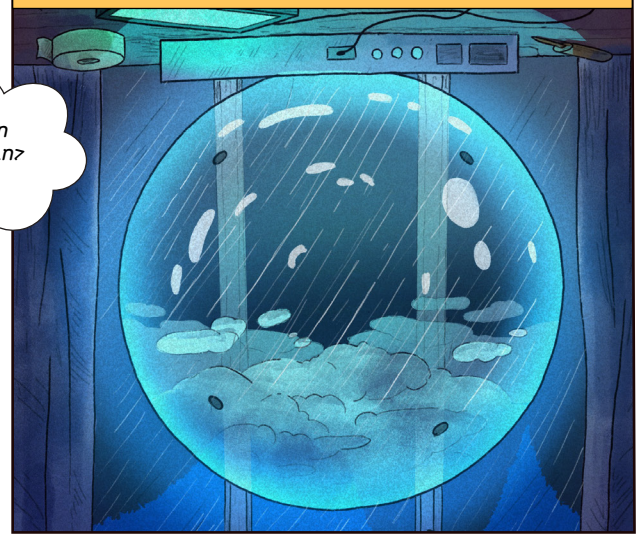

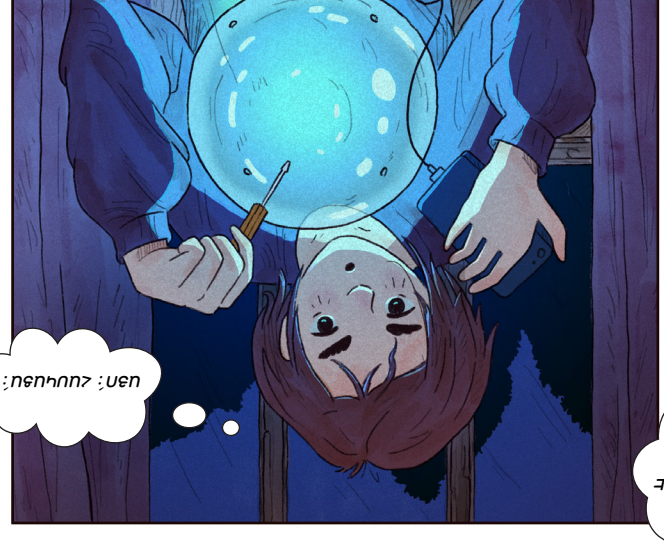

Ինչ-որ թոք
Զոու
ՊՐՈՖԵՍՈՐ ՍԼԵՅԹ, ՊԱՏՄԵՔ ԽՆԴՐՈՒՄ ԵՄ՝ Ի՞ՆՉ ԵՔ ԲԱՑԱՀԱՅՏԵԼ ԱՅՍ ԸՆԹԱՑՈՒՄ։
ԱՅՍՊԻՍՈՎ, ԵՍ ՏԵՍՆՈՒՄ ԵՄ, ՈՐ ՄԱՐԴԻԿ ՓՈԽՈՒՄ ԵՆ ԻՐԵՆՑ ՎԱՐՔԱԳԻԾԸ, ՍԱԿԱՅՆ ԶԳՈՒՄ ԵՄ, ՈՐ ԴԱ ԿԱՐՈՂ Է ԲԱՎԱՐԱՐ ՉԼԻՆԵԼ։
ՀՆԱՐԱՎՈՐ Է՝ ԱՎԵԼԻ ՄԵԾ ՔԱՅԼԵՐԻ ՁԵՌՆԱՐԿՄԱՆ ԱՆՀՐԱԺԵՇՏՈՒԹՅՈՒՆ ԼԻՆԻ։
ՊՐՈՖԵՍՈՐ ՍԼԵՅԹԸ ՇՐՋՈՒՄ Է ԱՇԽԱՐՀՈՎ՝ ՄԱՐԴԿԱՆՑ ԿՐԹԵԼՈՎ ԷՆԵՐԳԱԱՐԴՅՈՒՆԱՎԵՏՈՒԹՅԱՆ ՄԱՍԻՆ։
XYZ

ԻՆՉ-ՈՐ ԲԱՆ ՊԱԿԱՍ Է ԱՅՍՏԵՂ, ԲԱՅՑ ՉԵՄ ՀԱՍԿԱՆՈՒՄ ԻՆՉ։
ԳԻՏՈՒԹՅԱՆ ՏՈՆԱՎԱՃԱՌԻ ՄՈՏԵՆԱԼՈՒՆ ԶՈՒԳԱՀԵՌ, ԱՄԵՆ ՐՈՊԵ ԱՃՈՒՄ Է ՆԱև ԼԻԱՅԻ ԼԱՐՎԱԾՈՒԹՅՈՒՆԸ։
ԱՅՈ՛։ ՀԱՍԿԱՑԱ՛։
ՎԵՐՋԱՊԵՍ ԱՊԱԿՅԱ ԳԼՈԲՈՒՍԸ ԿԱՏԱՐՅԱԼ ՑՈՒՅՑ Է ՏԱԼԻՍ ԵՂԱՆԱԿԸ ԴՐՍՈՒՄ։
ՄԻ ՓՈՔՐ ՀԱՆԳՍՏԱՑՆԵՄ ԱՉՔԵՐՍ . . .
ՍՏՈՒԳԵ՞ՆՔ ԹԵ ԻՆՉՊԵՍ Է ԼԻԱՆ, ՓՈՔՐԻ՛Կ ՄԱՐԴՈՒԿ։

ԱՐԻ ԾԱԾԿԵՆՔ ՆՐԱՆ: ՆԱ ՀԱՆԳՍՏԻ ԿԱՐԻՔ ՈՒՆԻ ՎԱՂՎԱ ՀԱՄԱՐ:

Science Fair

Աշնանային գիտության տոնավաճառ

ԻՆՉՊԵՍ ԲՈԼՈՐԴ ԳԻՏԵՔ, ԿԱՏՈՒՆԵՐԸ ԱՎԵԼԻ ԱԿՏԻՎ ԵՆ ԳԻՇԵՐՎԱ ԺԱՄԵՐԻՆ:

ԻՄ ԳՅՈՒՏԸ ԿՈՉՎԱԾ Է ՀԵՂԱՓՈԽԵԼՈՒ ԿԱՏՈՒՆԵՐԻ ՏԵՐԵՐԻ ՔՆԻ ՌԵԺԻՄԸ:

ԳԻՏՈՒԹՅԱՆ ՏՈՆԱՎԱՃԱՌԻ ՄԱՍՆԱԿԻՑՆԵՐԸ ՆԵՐԿԱՅԱՑՆՈՒՄ Է ԻՐԵՆՑ ԳՅՈՒՏԵՐԸ:

ՊԱՏԿԵՐԱՑՐԵՔ, ՈՐ ԴՈՒՔ ՈՒՆԵՔ ԿԱԽԱՐԴԱԿԱՆ ԳԼՈԲՈՒՍ, ՈՐԸ ՉԵՉ ՀՍՏԱԿ ՅՈՒՅՑ ԿՏԱ, ԹԵ ԴՐՈՒՄ ԻՆՉ ԵՂԱՆԱԿ Է:

ԻՍԿ ՀԻՄԱ ՄԵՐ ՎԵՐՋԻՆ ՄԱՍՆԱԿԻՑԸ՝ ՈՂՋՈՒՆԵ՞Ք ԼԻԱԻՆ:

ՏԻԿՆԱ՛ՅՔ և ՊԱՐՈՆԱ՛ՅՔ, ՆԵՐԿԱՅԱՑՆՈՒՄ ԵՄ ՁԵՉ ԱՊԱԿԵ ԳԼՈԲՈՒՍԸ: ՄԻԱՅՆԵԼՈՎ ԵՂԱՆԱԿԻ ՏԵՍՈՒԹՅԱՆ ՀԱՎԵԼՎԱԾԻՆ՝ ՊԱՐԶ ՊՐՈՅԵԿՑԻԱՆ ՅՈՒՅՑ ԿՏԱ...

ՆԱՅԵ՛Ք ՆՐԱՆ:

ԱՍՏՎԱ՛Ծ ԻՄ, ԱՆՀՆԱՐ Է, ԱՀԱՀԱՀԱ՛

ՀԱՀԱՀԱ՛

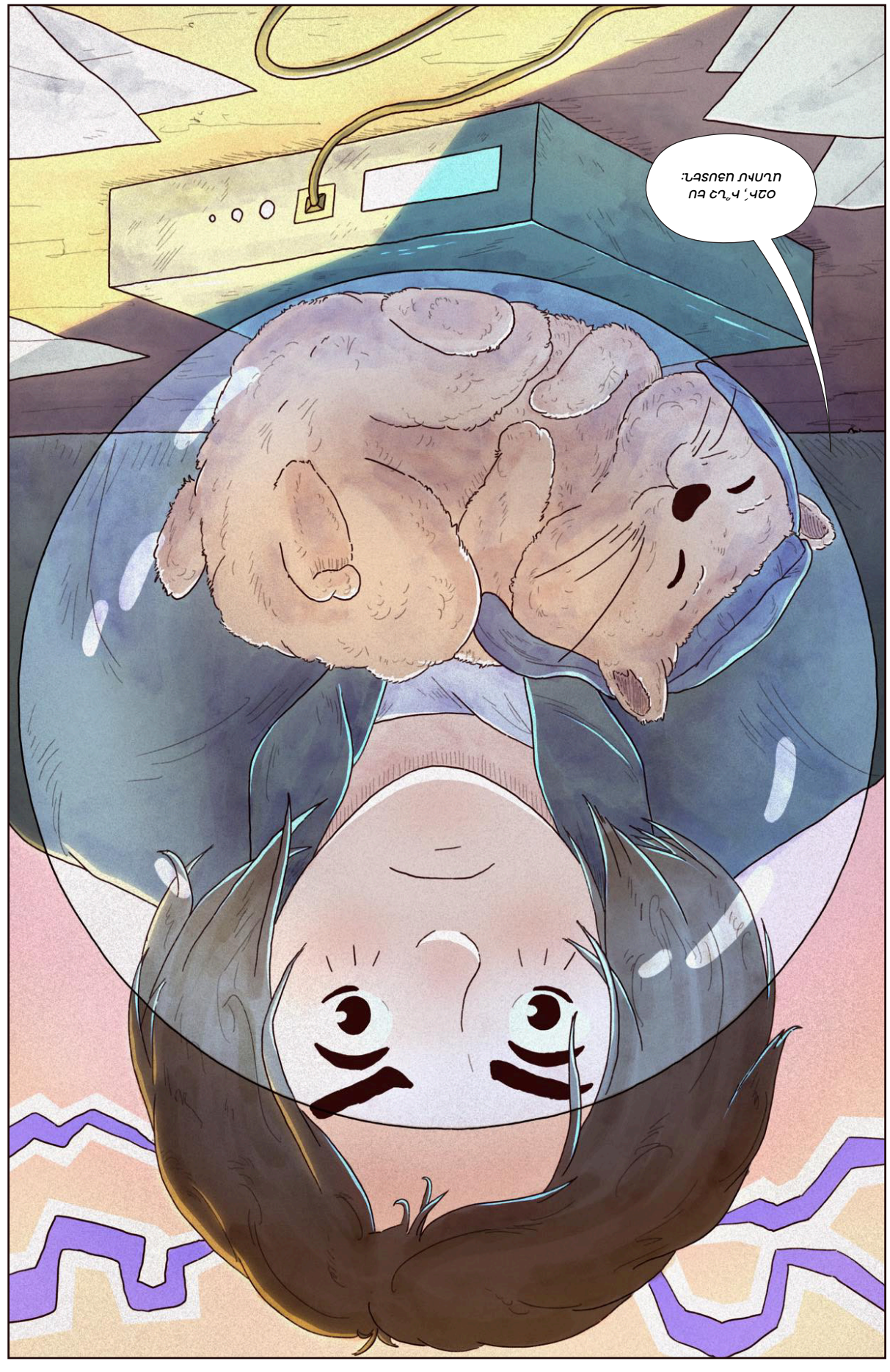

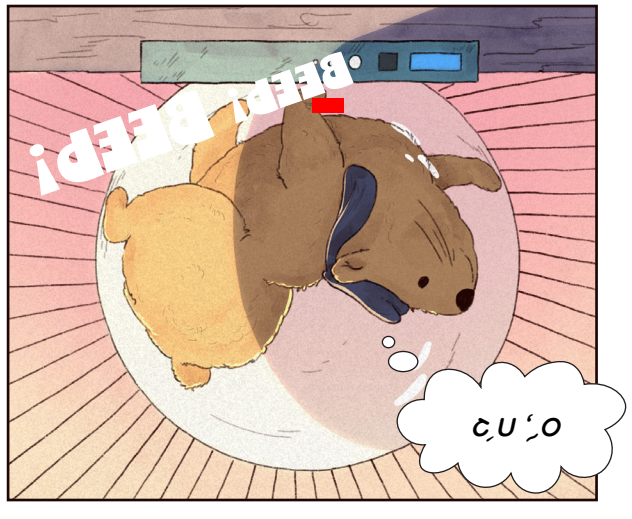

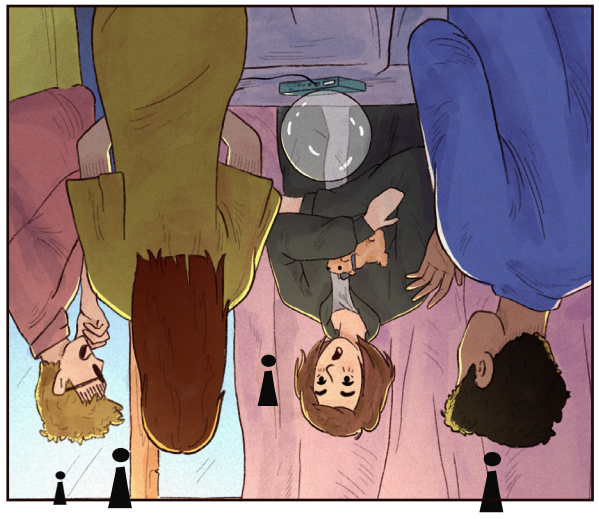

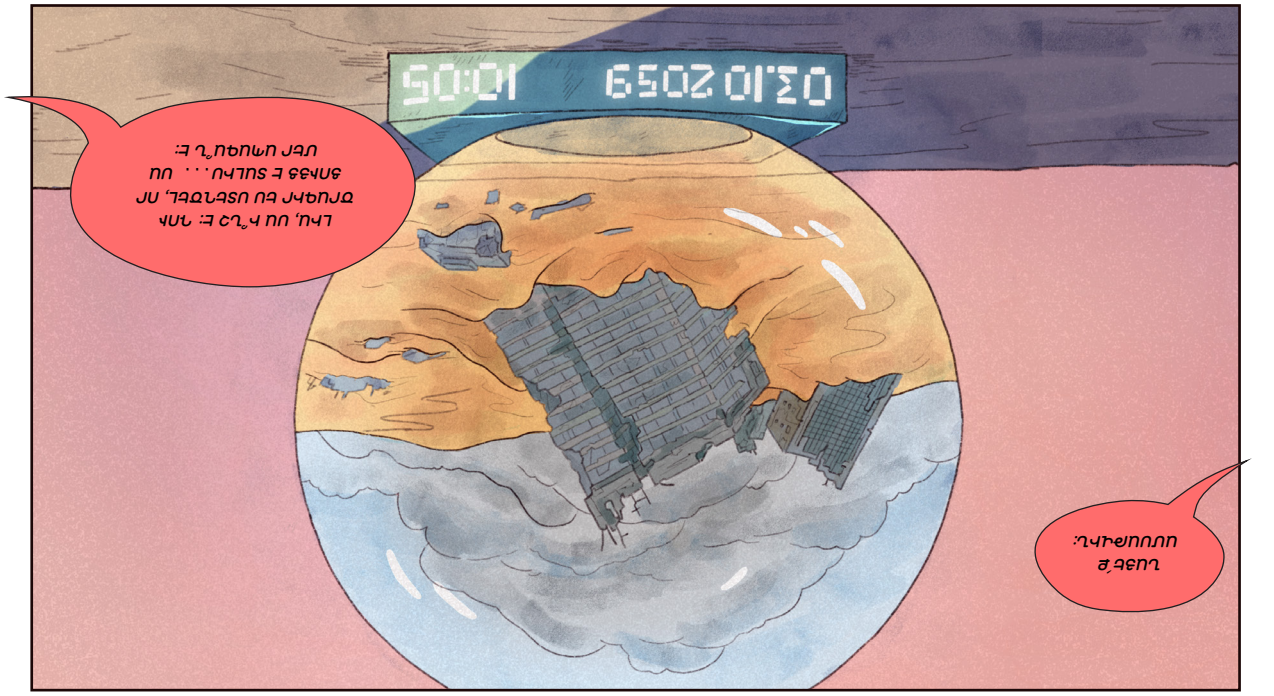

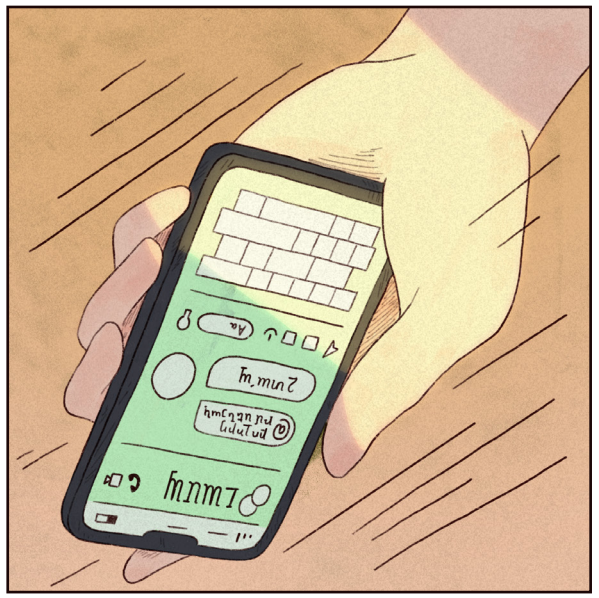

ՕՁԻ՛, Ի՞ՆՉ ԵՍ ԱՆՈՒՄ ԱՅՍՏԵՂ։

Օ՜, Ո՛Չ
BEEP! BEEP!
ՆԱՅԵ՛Ք ԱՄՍԱԹՎԻՆ։
03.10 2059 10:05
ԼԻԱ, ՍԱ Ի՞ՆՉ Է։ ԴՈՒ ԾՐԱԳԻՐ ԵՍ ՍՏԵՂԾԵԼ, ՈՐ ՑՈՒՅՑ Է ՏԱԼԻՍ . . . ՍԱ ՄԵՐ ԱՊԱԳԱ՞Ն Է։
ՉԳԻՏԵ՛Մ . . . ՉԳԻՏԵ՛Մ . . . ԵՍ ՊԵՏՔ Է ԳՆԱ՛Մ։ ՆԵՐՈՂՈՒԹՅՈ՛ՒՆ։ ՆԵՐՈՂՈՒԹՅՈ՛ՒՆ։
Լամպ
@բոլորը իմ սենյակ
Շտա՛պ
Aa

ԵՍ ՉԵՄ ՀԱՍԿԱՆՈՒՄ: ՕԶԻՆ ԵՐԼԻ ԻՆՉ-ՈՐ ԿՈՃԱԿ Է ՍԵՂՄԵԼ . . . ԱՅԺՄ ԳԼՈԲՈՒՍԸ ՅՈՒՅԺ Է ՏԱԼԻՍ ԵՂԱՆԱԿԸ ԱՊԱԳԱՅՈՒՄ:

ԵՎ ԳԻՏԵ՞Ք, ԴԱ ԻՐՈՔ ԽՈՍՏՈՒՄՆԱԼԻՑ ՉԻ ԵՐԵՒՈՒՄ:

Ի՞ՆՉ ԵՍ ԱՐԵԼ, ՓՈՔՐԻ՛Կ ԿԱԽԱՐԴ:

ՄԻԳՈՒՑԵ ԴԱ ԻՆՉ-ՈՐ ԿԵՐՊ ԿԱՊՎԱԾ Է ՄԵՐ ԷՆԵՐԳԻԱՅԻ ՍՊԱՌՄԱՆ ՀԵ՞Տ:

ՊԵՏՔ Է ՍԼԵՅԹԻՆ ՀԱՐՑՆԵԼ: ՆԱ ԿԻՄԱՆԱ ԻՆՉ ԱՆԵԼ:

ԻՀԱՐԿԵ՛, ԻԲՐ ԵՍ ԴՐԱ ՄԱՍԻՆ ՉԵԻ ՄՏԱԾԵԼ: ԵՍ ԱՄԲՈՂՋ ՕՐԸ ՓՈՐՁԵԼ ԵՄ ԿԱՊՎԵԼ ՆՐԱ ՀԵՏ:

ՊԱՏԱՍԽԱՆ ՉԿԱ՞:

ԳՆԱՑԻ՞Ք:

ԵԿԵՔ ԳՆԱՆՔ ԼԱԲՈՐԱՏՈՐԻԱ: ՆԱ ՄԻՇՏ ԱՅՆՏԵՂ Է . . .

ԱՅՍ ՎԱՅՐԸ ՍԱՐՍՈՒՌ Է ԱՌԱՋԱՑՆՈՒՄ . . .

ՍԼԵ՛ՅԹ: ՊՐՈՖԵՍՈ՛Ր: ՈՂՋՈ՞ՒՅՆ: ԻՆՉ-ՈՐ ՄԵԿԸ ԿԱ՞ ԱՅՍՏԵՂ:

ՍԱ Ի՞ՆՉ Է: Ո՞ՒՐ Է ՍԼԵՅԹԸ:

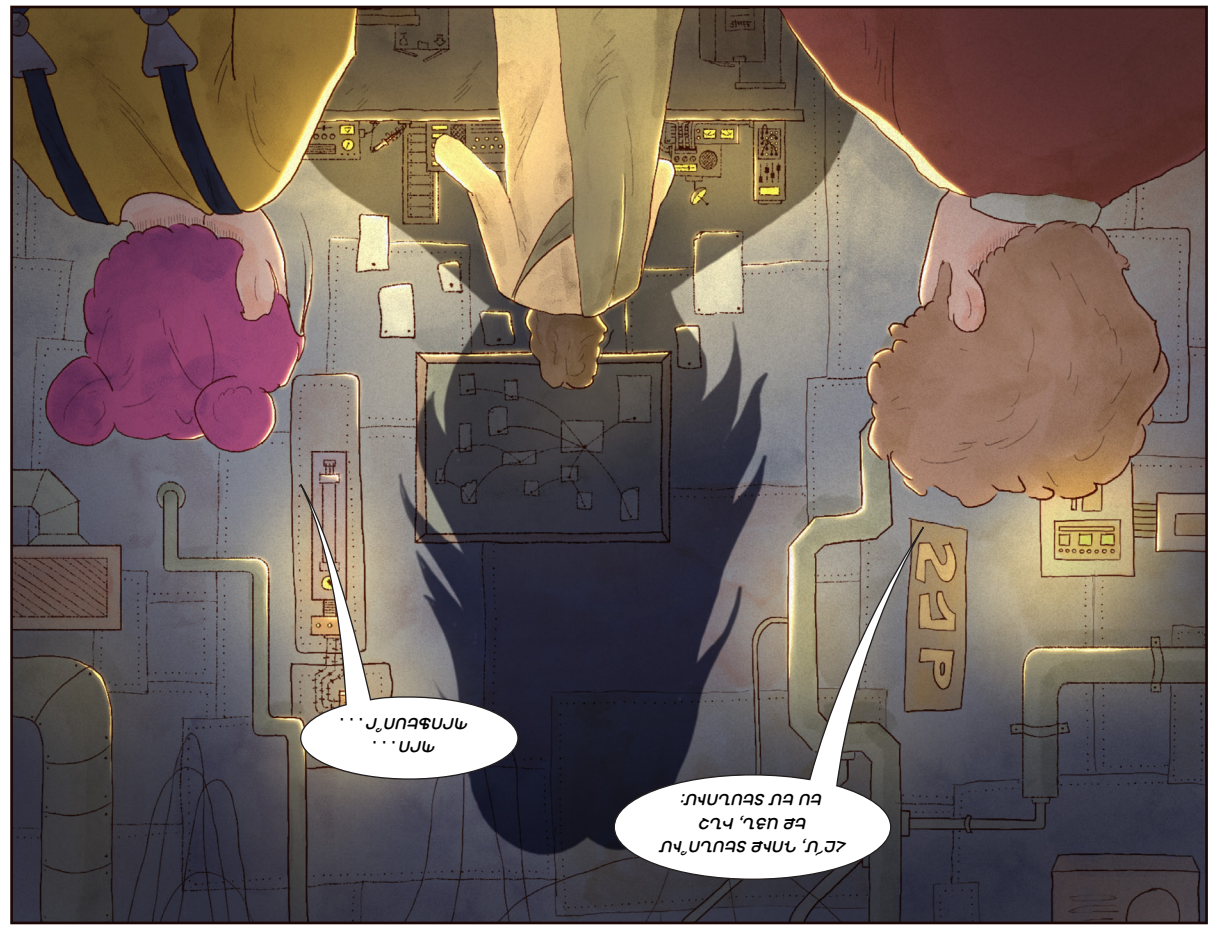

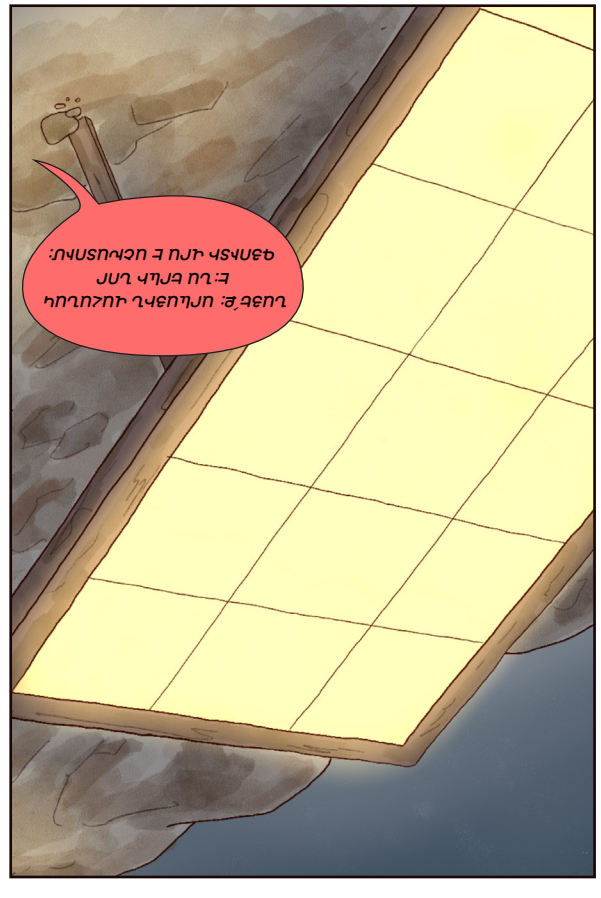

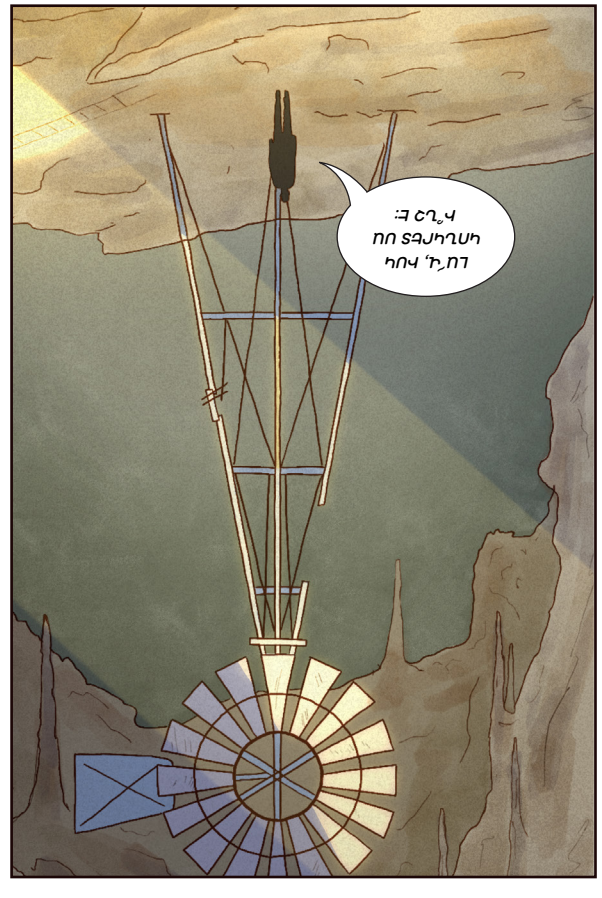

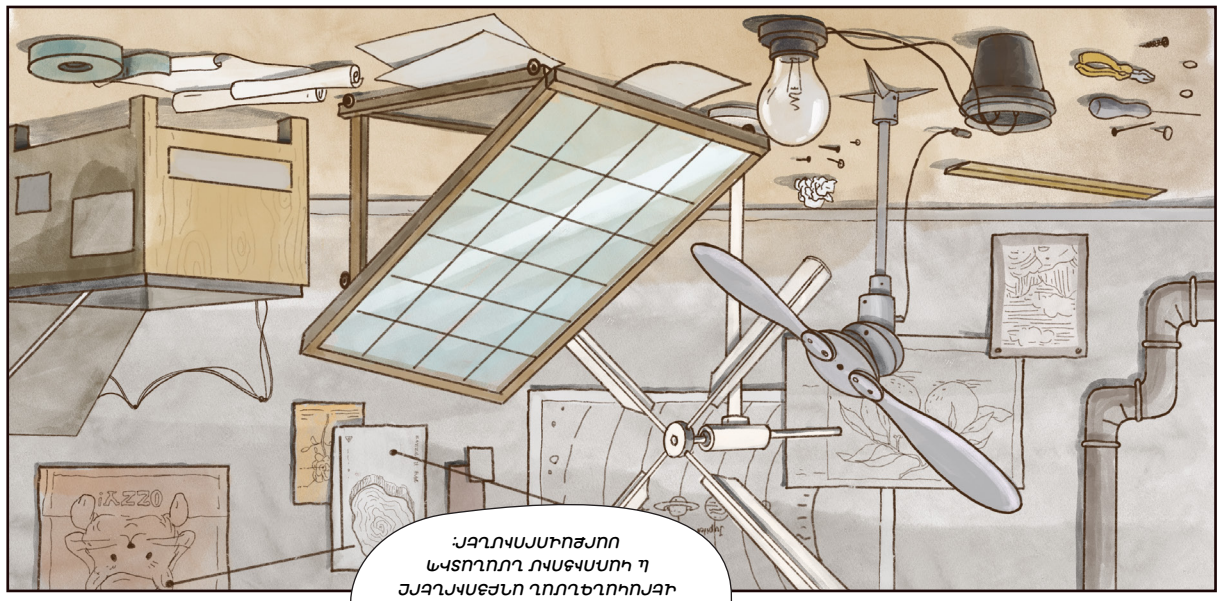

ՆԱՅԵ՛Ք: ԱՐԵԱՅԻՆ ՎԱՀԱՆԱԿ Է: ՆԱ ԵՐԵԻ ՆՈՐ ԳՅՈՒՏԻ ՎՐԱ Է ԱՇԽԱՏՈՒՄ:

ԼԱ՛Վ, ԻՍԿ ԿՈՆԿՐԵՏ ՍԱ Ի՞ՆՉ Է:

ՈՂՋՈ՛ՒՅՆ, ԲԱՐԵԿԱՄՆԵ՛Ր: Ի՞ՆՉ ԷԻՔ ՓՆՏՐՈՒՄ:

ԴՈՒՔ Ո՞Վ ԵՔ: ՄԵՆՔ ՍԼԵՅԹԻՆ ԵՆՔ ՓՆՏՐՈՒՄ:

ԴԵ, ԵՍ ՍԼԵՅԹՆ ԵՄ... ՏԵԽՆԻԿԱՊԵՍ: ՉՆԱՅԱԾ, ԻՆՉ ԱՎԵԼԻ ԼԱՎ Է ԱՆՎԱՆԵՔ ԻՄ ՄԱԿԱՆՈՒՆՈՎ՝ ԳԱՋԵԹ ԹԵՅԼՍ:

ԿՈՌՆԵԼԻՈՒՍԸ ԻՄ ԵՂԲԱՅՐՆ Է:

ԻՍԿ ԿՈՆԿՐԵՏ Ի՞ՆՉ ԵՔ ԱՆՈՒՄ ԱՅՍՏԵՂ: ԵՎ Ո՞ՒՐ Է ՍԼԵՅԹԸ:

ՀԸ՛Մ, ԴՈՒՔ ՏԵՍՆՈ՞ՒՄ ԵՔ ԱՅՆ, ԻՆՉ ԵՍ ԵՄ ՏԵՍՆՈՒՄ:

ՊՐՈ... ՊՐՈՖԵՍՈ՞Ր...

ՆԱ ԱՅԺՄ ԵՐԿՐՈՒՄ ՉԷ, ՈՒՍՏԻ ԵՍ ԺԱՄԱՆԱԿԱՎՈՐԱՊԵՍ ԶԲԱՂԵՑՆՈՒՄ ԵՄ ՆՐԱ ԼԱԲՈՐԱՏՈՐԻԱՆ: ԵՍ ԻՆՔՍ ԻՆԺԵՆԵՐ ԵՄ:

ԱՅԺՄ, ԵՍ ՀԵՏԱՋՈՏՈՒՄ ԵՄ ԷՆԵՐԳԻԱՅԻ ՎԵՐԱԿԱՆԳՆՄԱՆ ԱՂԲՅՈՒՐՆԵՐԸ և ԿԱՌՈՒՑՈՒՄ ՆՄԱՆԱՏԻՊ ՍԱՐՔԱՎՈՐՈՒՄՆԵՐ:

ՎԵՐԱԿԱՆԳՆՎՈՂ ԷՆԵՐԳԻԱՆ ԲՆԱԿԱՆ ԱՂԲՅՈՒՐՆԵՐԻՑ (ԱՐև, ՔԱՄԻ, ՋՐԱՅԻՆ ՀՈՍՔ և ԱՅԼՆ) ՍՏԱՑՎՈՂ ԷՆԵՐԳԻԱՆ Է, ՈՐԸ ԲՆԱԿԱՆ ՃԱՆԱՊԱՐՀՈՎ ԼՐԱՑՎՈՒՄ Է ՄՊԱՌՎԱՇԻՑ ԱՎԵԼԻ ԲԱՐՁՐ ԱՐԱԳՈՒԹՅԱՄԲ: ՆՄԱՆ ԷՆԵՐԳԻԱՅԻ ԱՐՏԱԴՐՈՒԹՅՈՒՆՆ ՈՒ ՓՈԽԱԿԵՐՊՈՒՄԸ ԵՐԿՐՈՐԴԱՅԻՆ ԷՆԵՐԳԻԱՅԻ (ՕՐԻՆԱԿ՝ ԷԼԵԿՏՐԱԷՆԵՐԳԻԱ) ՉԻ ԱՌԱՋԱՑՆՈՒՄ ՇՐՋԱԿԱ ՄԻՋԱՎԱՅՐԻ ԱՂՏՈՏՈՒՄ:

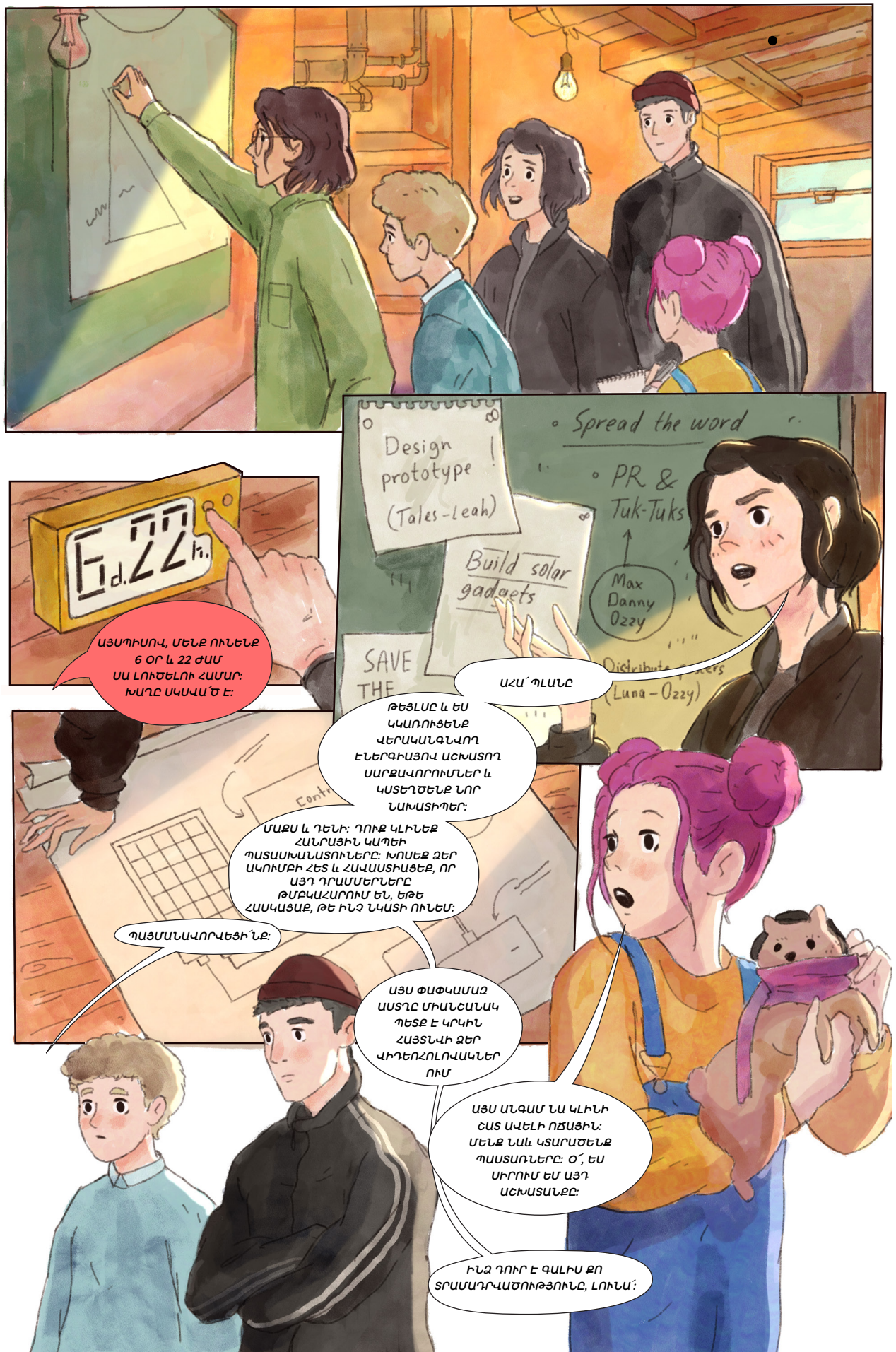

ԱՐևԱՅԻՆ ՎԱՀԱՆԱԿՆԵՐԸ ԱՐԵԳԱԿՆԱՅՆ ԷՆԵՐԳԻԱՆ ՎԵՐԱԾՈՒՄ ԵՆ ԷԼԵԿՏՐԱԿԱՆՈՒԹՅԱՆ: ԿԱԽՎԱԾ ԱՐևԻ ԼՈՒՅՍԻ ՔԱՆԱԿԻՑ և ՎԱՀԱՆԱԿԻ ՉԱՓՍԻՑ՝ ԴՐԱ ԱՐՏԱԴՐԱԾ ԷԼԵԿՏՐԱԷՆԵՐԳԻԱՆ ԿԱՐՈՂ Է ՕԳՏԱԳՈՐԾՎԵԼ ԲՋՋԱՅԻՆ ՀԵՌԱԽՈՍՆԵՐԻ ԼԻՑՔԱՎՈՐՈՒՄԻՑ ՄԻՆՉև ԱՄԲՈՂՋ ՏՆԵՐ ՍՆՈՒՑԵԼՈՒ ՀԱՄԱՐ, ԿԱՄ ԿԱՐՈՂ Է ՊԱՀՎԵԼ ՄԱՐՏԿՈՑՆԵՐՈՒՄ՝ ՀԵՏԱԳԱՅՈՒՄ ՕԳՏԱԳՈՐԾԵԼՈՒ ՆՊԱՏԱԿՈՎ:

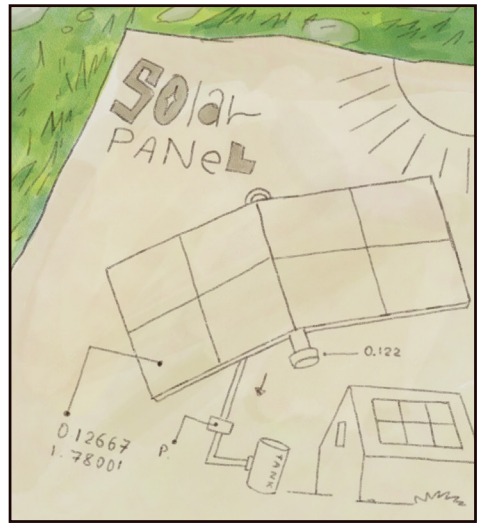

ԱՐևԱՅԻՆ ԿՈՒՏԱԿԻՉՆԵՐԸ ՎԱՀԱՆԱԿՆԵՐԻ ՆՄԱՆՈՒԹՅԱՄԲ ՆՈՒՅՆՊԵՍ ՓՈԽԱԿԵՐՊՈՒՄ ԵՆ ԱՐԵԳԱԿՆԱՅԻՆ ԷՆԵՐԳԻԱՆ: ՄԻԱԿ ՏԱՐԲԵՐՈՒԹՅՈՒՆՆ ԱՅՆ Է, ՈՐ ԿՈՒՏԱԿԻՉՆԵՐԸ ԱՐԵԳԱԿՆԱՅԻՆ ԷՆԵՐԳԻԱՆ ՎԵՐԱԾՈՒՄ ԵՆ ՋԵՐՄՈՒԹՅԱՆ, ՈՉ ԹԵ ԷԼԵԿՏՐԱԿԱՆՈՒԹՅԱՆ:

ԱՐևԱՅԻՆ ՎԱՌԱՐԱՆՆԵՐԸ ՀԻԱՆԱԼԻ ՏԱՐԲԵՐԱԿ ԵՆ ՍԻՐԱԾԴ ԽՈՐՏԻԿՆԵՐԸ ՊԱՏՐԱՍՏԵԼՈՒ ՀԱՄԱՐ՝ ՕԳՏԱԳՈՐԾԵԼՈՎ ՄԻԱՅՆ ԱՐևԻ ԷՆԵՐԳԻԱՆ: ՊԱՐԶԱՊԵՍ ԴԱՏԱՐԿ ՊԻՑՑԱՅԻ ՏՈՒՓՈՎ և ՄԻ ՔԱՆԻ ՓԱՅԼԱԹԻԹԵՂՆԵՐՈՎ ԴՈՒ ՆՈՒՅՆՊԵՍ ԿԱՐՈՂ ԵՍ ԿԱՌՈՒՑԵԼ ՔՈ ՍԵՓԱԿԱՆ ԱՐևԱՅԻՆ ՎԱՌԱՐԱՆԸ՝ ԱՄԱՌԱՅԻՆ ՇՈԳ ՕՐԵՐԻՆ ԹԽՎԱԾՔԱԲԼԻԹՆԵՐ ԿԱՄ ՆՈՒՅՆԻՍԿ ՀՈԹ ԴՈԳ ՊԱՏՐԱՍՏԵԼՈՒ ՀԱՄԱՐ:

ՇԱԲԱԹ ԱՆՑԱՎ ԱԿՆԹԱՐԹՈՐԵՆ: ԱՄԲՈՂՋ ՔԱՂԱՔՆ ԻՐ ՆԵՐԴՐՈՒՄՆ ՈՒՆԵՑԱՎ: ԲԱՅՑ ԱՊԱԳԱՆ, ԿԱՐԾԵՍ, ՆՈՒՅՆ ՏԵՄՊՈՎ ՉԻ ԲԱՐԵԼԱՎՈՒՄ:

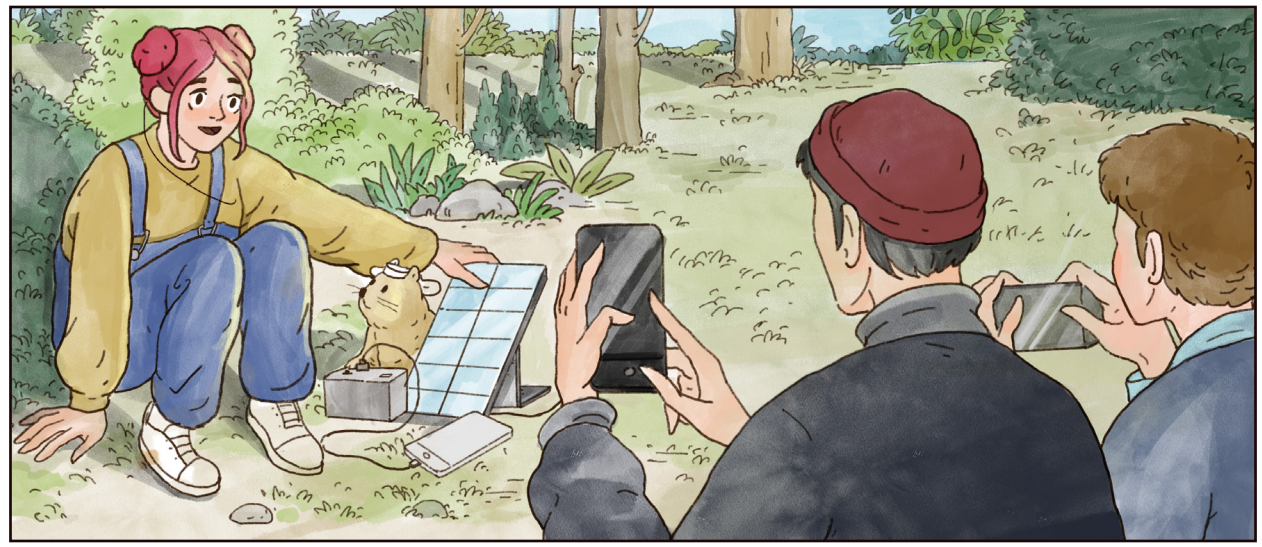

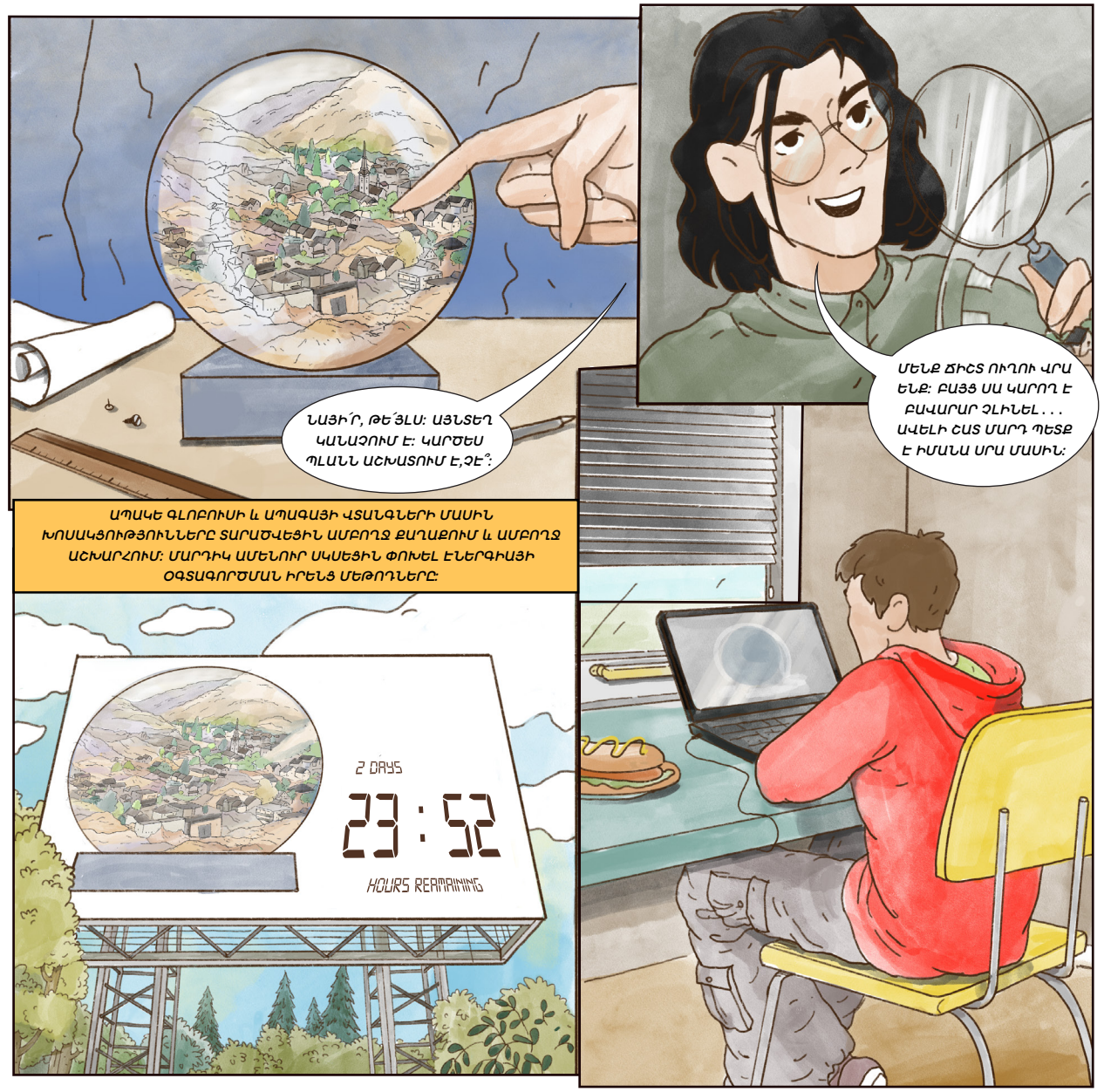

ԱՊԱԿԵ ԳԼՈԲՈՒՍԻ և ԱՊԱԳԱՅԻ ՎՏԱՆԳՆԵՐԻ ՄԱՍԻՆ ԽՈՍԱԿՑՈՒԹՅՈՒՆՆԵՐԸ ՏԱՐԱԾՎԵՑԻՆ ԱՄԲՈՂՋ ՔԱՂԱՔՈՒՄ և ԱՄԲՈՂՋ ԱՇԽԱՐՀՈՒՄ: ՄԱՐԴԻԿ ԱՄԵՆՈՒՐ ՍԿՍԵՑԻՆ ՓՈԽԵԼ ԷՆԵՐԳԻԱՅԻ ՕԳՏԱԳՈՐԾՄԱՆ ԻՐԵՆՑ ՄԵԹՈԴՆԵՐԸ:

01:30
HOURS REMAINING
ՄԵՐ ԺԱՄԱՆԱԿԸ ՍՊԱՌՎՈՒՄ Է:

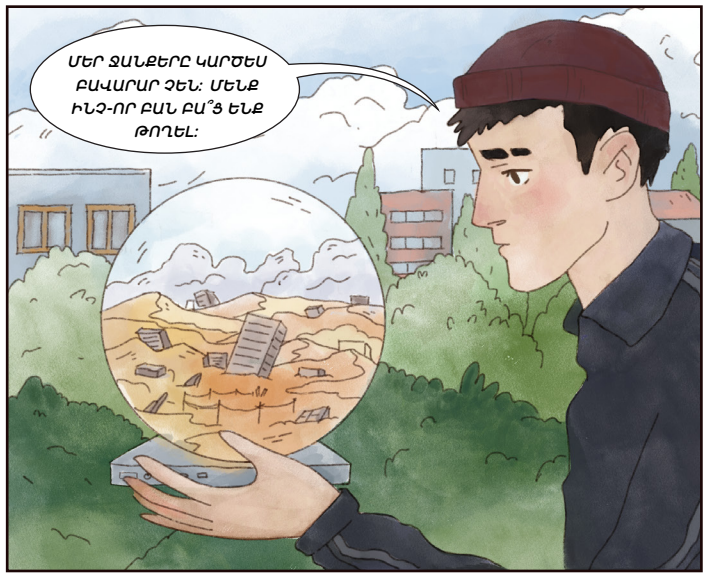
ՄԵՐ ՋԱՆՔԵՐԸ ԿԱՐԾԵՍ ԲԱՎԱՐԱՐ ՉԵՆ: ՄԵՆՔ ԻՆՉ-ՈՐ ԲԱՆ ԲԱ՞Ց ԵՆՔ ԹՈՂԵԼ:

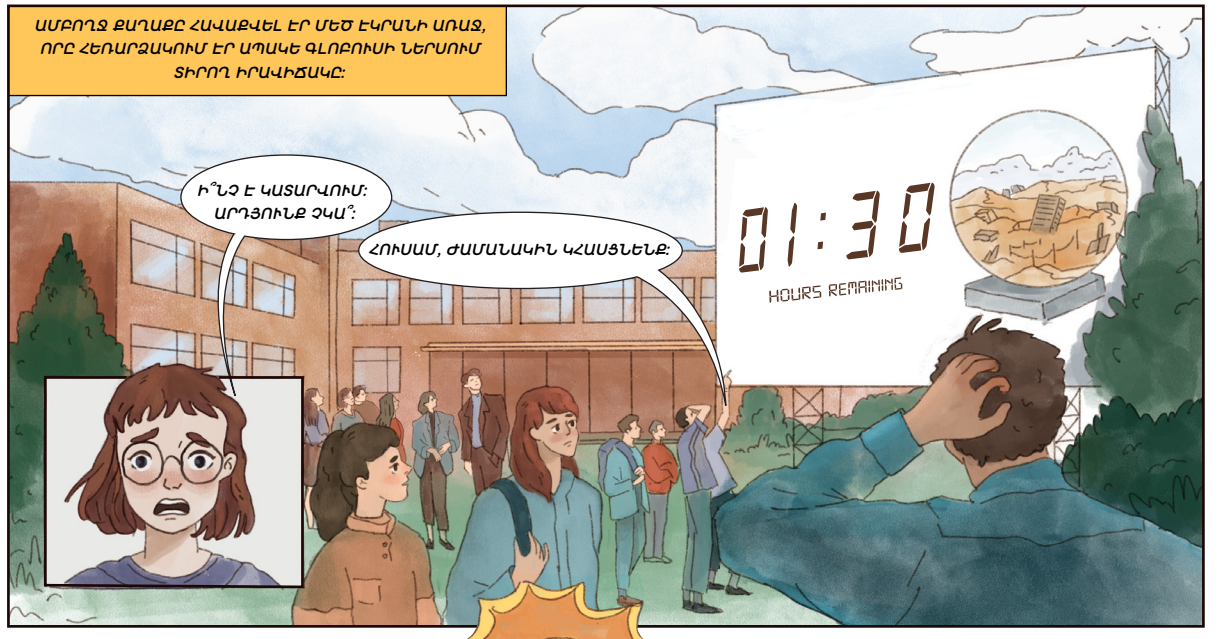
ԱՄԲՈՂՋ ՔԱՂԱՔԸ ՀԱՎԱՔՎԵԼ ԷՐ ՄԵԾ ԷԿՐԱՆԻ ԱՌԱՋ, ՈՐԸ ՀԵՌԱՐՁԱԿՈՒՄ ԷՐ ՍՊԱԿԵ ԳԼՈԲՈՒՍԻ ՆԵՐՍՈՒՄ ՏԻՐՈՂ ԻՐԱՎԻՃԱԿԸ:
Ի՞ՆՉ Է ԿԱՏԱՐՎՈՒՄ: ԱՐԴՅՈՒՆՔ ՉԿԱ՞:
ՀՈՒՍԱՄ, ԺԱՄԱՆԱԿԻՆ ԿՀԱՍՑՆԵՆՔ:
01:30
HOURS REMAINING

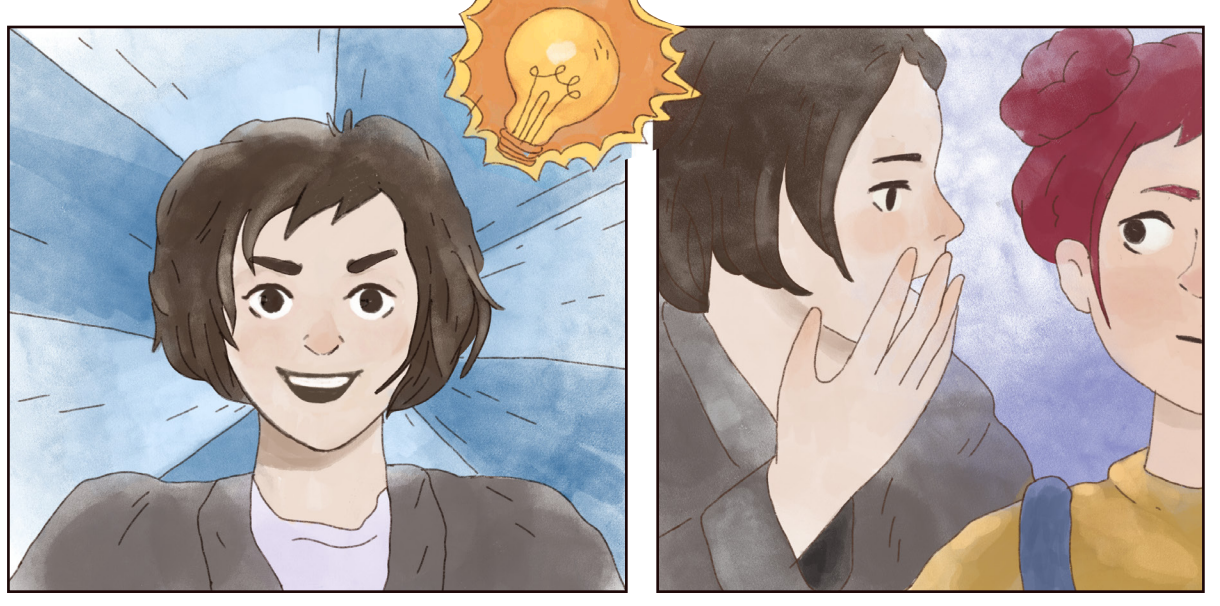

ԼԱ՛Վ, ՓՈՔՐԻ՛Կ ԿԱԽԱՐԴ, ԴՈՒ ԱՐԴԵՆ ՄԵԿ ԱՆԳԱՄ ԱՐԵԼ ԵՍ ԴԱ, ԿՐԿԻՆ ՕԳՆԻ՛Ր ՄԵԶ, ԳՏԻ՛Ր ԻՆՉՆ ԵՆՔ ԲԱՑ ԹՈՂՆՈՒՄ:

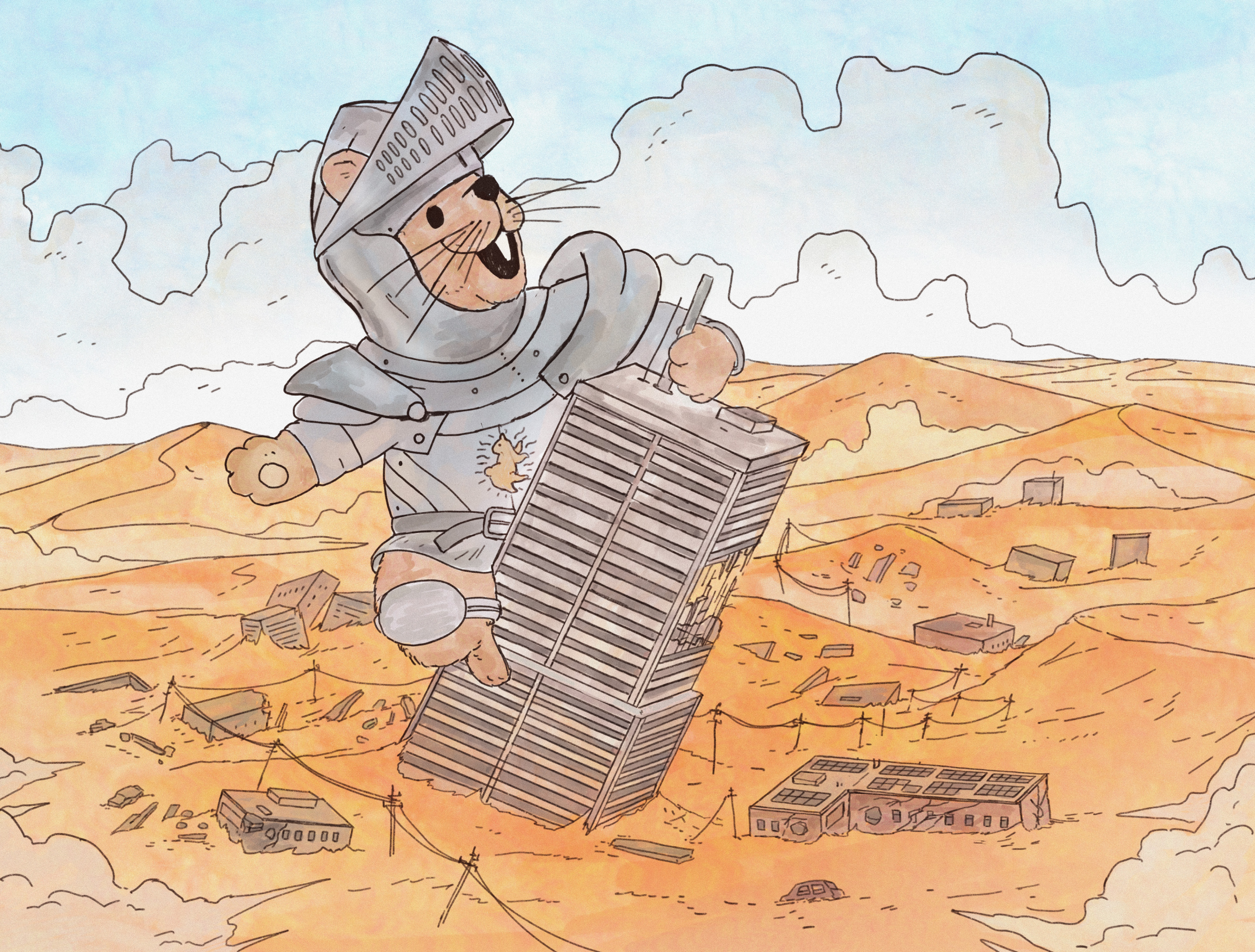

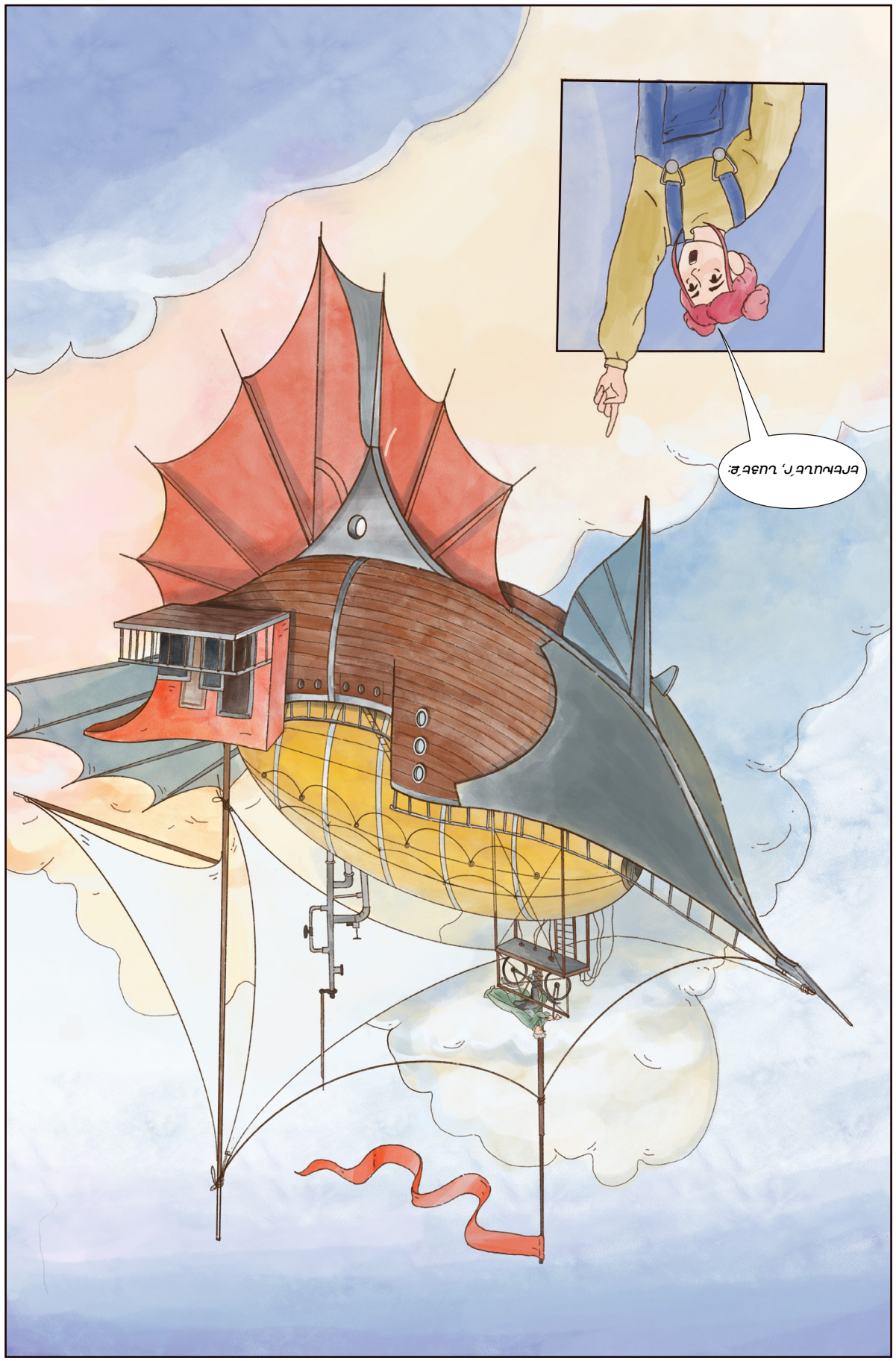

ԵՐԵԽԱՆԵ՛Ր, ՆԱՅԵ՛Ք: ՕԶԻՆ ԿԱՐԾԵՍ ՈՒՂՈՒՄ Է ՄԵԶ ԻՆՉ-ՈՐ ԲԱՆ ԱՍԵԼ

ՄԵԿ ՐՈՊԵ, ԴԱ ՄԵՐ ԴՊՐՈՑԸ ՉԷ՞: ԱՅԴ Ի՞ՆՉ Է ՏԱՆԻՔԻՆ

ԱՐՎԱՅԻՆ ՎԱՀԱՆԱԿՆԵՐ ԵՆ: ԱՀԱ՛ԹԵ ՈՐՏԵՂ ՊԵՏՔ Է ԴՐԱՆՔ ԿԱՌՈՒՑԵԻՆՔ: ԱՐԴԵՆ ԸԱ՛Տ ՈՒՀԸ Է: ՄԵՆՔ ԵՐԲԵՔ ՉԵ՛ՆՔ ՀԱՍՑՆԻ ԺԱՄԱՆԱԿԱՒԻՆ: ԺԱՄԱՆԱԿ ԱՐԴԵՆ ՉԻ ՄՆԱՑԵԼ . . .

ԵՐԵԽԱՆԵ՛Ր, ՆԱՅԵ՛Ք:

ԳԼ, ԵՍ ՄԻԱՀԵՏԱԿԱ ՁԱՅՆ՝ ԽՈՍԵՑԻ ՍՊԱՍԱՏԻՆ ԿՄԱՏ ՄՈՄԵՆԵԼ։
ՄՈՄՖԵՍՈՆ, ԻՄ ԼԱՆԱԳԻՐԸ... ԱՅՆ ԱԿԻԳԵԼ Է ՍԵՐ ՔԱՂԱՔԸ, ԱՄԱԳԱՅՈՒՄ։
ՕՐԻՆ ԼԵՐՆ ՍՊԱԼՅԵՑ, ՔԱՅՑ ԱՐԳԵՆ ՇԱ՛Տ ՈՒՇ Է։
ՀԱՍԿԱՑԱՎ ՀԱՍԿԱՑԱՎ ՀԱՍԿԱՑԱՎ

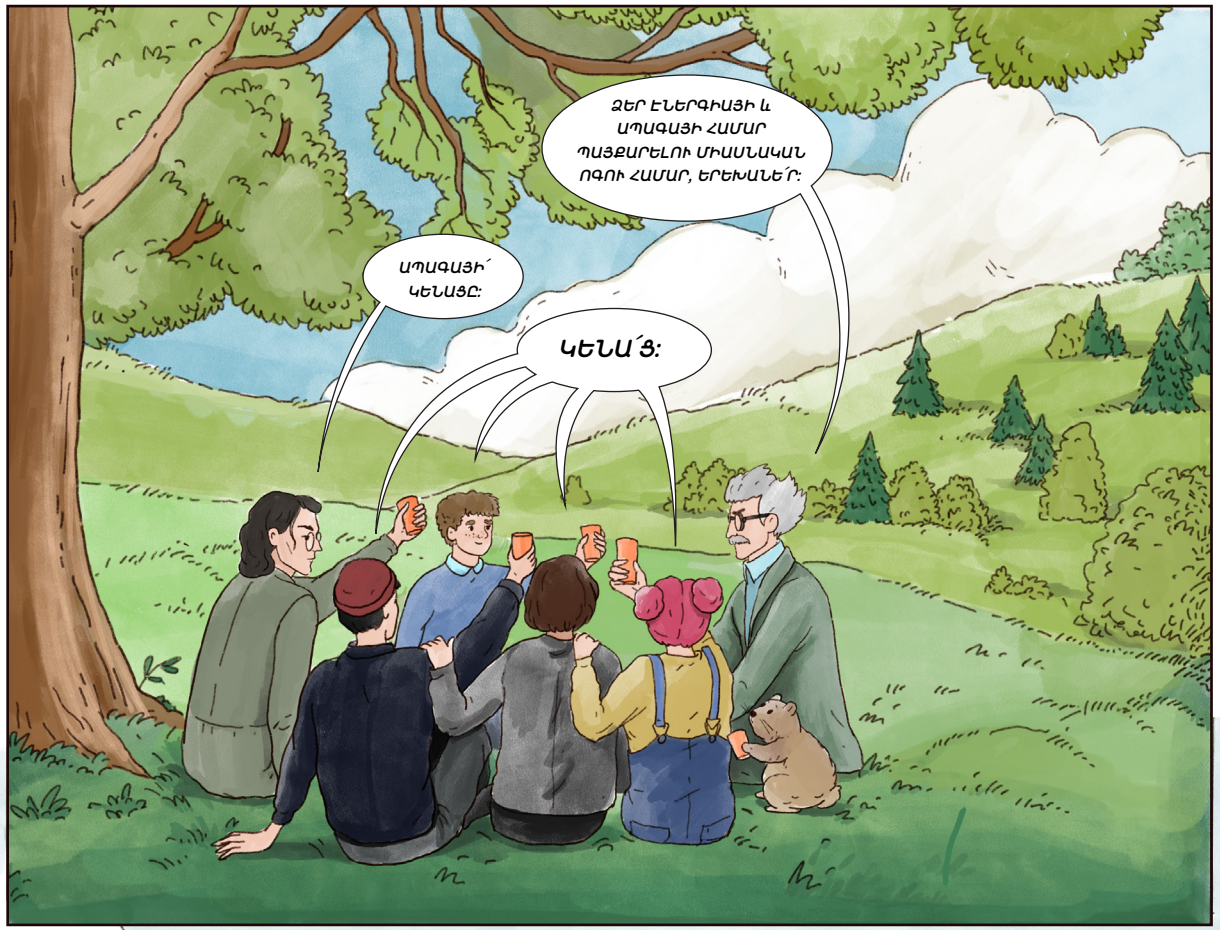

ԷՆԵՐԳԻԱՅԻ ՍՈՎՈՐԱԿԱՆ ԱՂԲՅՈՒՐՆԵՐԻ ՓՈԽԱՐԻՆՈՒՄԸ ՄԱՔՈՒՐ, ՎԵՐԱԿԱՆԳՆՎՈՂ ԱՂԲՅՈՒՐՆԵՐՈՎ, ԻՆՉՊԻՍԻՔ ԵՆ ԱՐԵԸ, ՔԱՄԻՆ ԿԱՄ ՀԻԴՐՈԷՆԵՐԳԻԱՆ, ՎՃՌՈՐՈՇ ՔԱՅԼ Է ԱՂՏՈՏՎԱԾՈՒԹՅՈՒՆԸ ՆՎԱԶԵՑՆԵԼՈՒ և ՏԱՐԻՆԵՐ ՇԱՐՈՒՆԱԿ ՄԵՐ ՄՈԼՈՐԱԿԸ ՄԱՐԴԿԱՆՑ ՈՒ ԿԵՆԴԱՆԻՆԵՐԻ ՀԱՄԱՐ՝ ՈՐՊԵՍ ԿԱՆԱՉ և ՀՅՈՒՐԲՆԿԱԼ ՏՈՒՆ ՊԱՀՊԱՆԵԼՈՒ ՀԱՄԱՐ:

Publisher and proprietor:
Council of European Energy Regulators
Cours Saint-Michel 30a, 1040 Brussels, Belgium
Tel.: +32 (0)2 788 73 30
Fax: +32 (0)2 788 73 50
www.ceer.eu
e-mail: brussels@ceer.eu
twitter.com/CEERenergy
https://www.linkedin.com/company/council-of-european- energy-regulators/
https://www.facebook.com/CEERenergy
Created by Windfor's Tbilisi
© Council of European Energy Regulators in the framework of the EU4Energy Programme – "Promoting the Clean Energy Transition in the Eastern Partnership Countries: EU4Energy Phase II"

Co-funded by
the European Union

Այս հրատարակությունը պատրաստվել է Եվրոպական միության
ֆինանսական աջակցությամբ: Բովանդակության
համար բացառապես պատասխանատվություն է կրում Էներգետիկայի
եվրոպական կարգավորողների խորհուրդը, և պարտադիր չէ,
որ այն արտահայտի Եվրոպական միության տեսակետները: